Купить квартиру за 1 930 000 рублей на бульвар Космонавтов, 13

Республика Башкортостан, Салават, бульвар Космонавтов, 13

1 930 000 Р
44 884Р за м^2

43.00 м^2	6.00 м^2	5 из 5
Общая	Кухня	Этаж

Квартира находится на 5 этаже, не угловая по ул. Островского, д. 13. Общая площадь 46 кв.м. с косметическим ремонтом! Квартира просторная, светлая! Окна пластиковые, смотрят во двор. Балкон застеклен! Во всех комнатах натяжной потолок, на полу линолеум, в ванной комнате в зимний период полы подогреваются Во дворе детская площадка, в шаговой доступности: школы, детский сады, аптеки, магазины - все, что нужно для Вашей счастливой жизни! Чистый подъезд, добрые соседи, парковка для Вашего автомобиля! Не ждите, звоните! Частично остается мебель,водонагреватель и кондиционер

0 с 17.07.2025, обновлен 17.07.2025

Продавец: Собственник

Телефон: +79876204810

Характеристики

Количество комнат	2	Тип дома	панельный
Этаж	5	Этажей всего	5
Площадь кухни	6.00 кв. м		
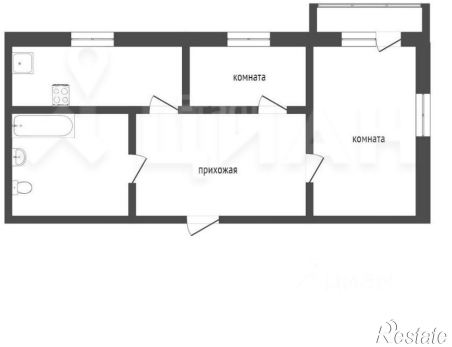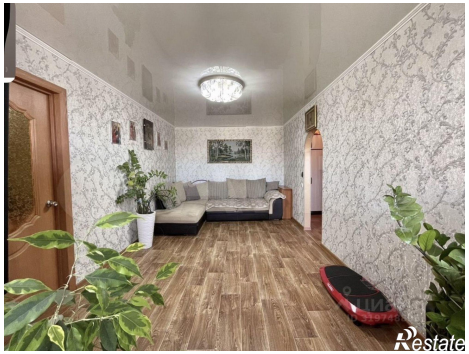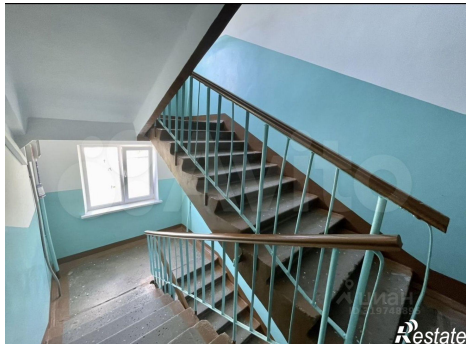
https://salavat.restate.ru/obj/prodazha-dvuhkomnatnoy-kvartiri-bulvar-kosmonavtov-13-18232325326/