Купить квартиру за 3 400 000 рублей на улица Губкина, 17

Республика Башкортостан, Салават, улица Губкина, 17

3 400 000 Р
65 385Р за м^2

52.00 м^2	30.00 м^2	7.00 м^2	2 из 9
Общая	Жилая	Кухня	Этаж

Продается уютная 2-комнатная квартира в г. Салават по адресу: ул. Губкина, 17. Общая площадь составляет 52 кв. м, жилая площадь — 30 кв. м, кухня — 7.4 кв. м. Квартира расположена на 2 этаже 9-этажного панельного дома, построенного в 1995 году. Высота потолков — 2.6 метра. Окна выходят на улицу, что обеспечивает достаточное количество света в течение всего дня. В квартире выполнен качественный евроремонт, что позволит вам сразу заехать и жить с комфортом. Просторная кухня идеально подойдет для семейных обедов и ужинов. В санузле установлена современная сантехника. Уютная лоджия станет отличным местом для отдыха или хранения вещей. Дом находится в отличном состоянии, имеется пассажирский лифт, что делает подъем на этаж легким и удобным. Для вашего автомобиля предусмотрена наземная парковка. Инфраструктура района хорошо развита: в шаговой доступности находятся школы, детские сады, клиники и магазины. Это делает квартиру идеальным вариантом для семей с детьми. До ближайших остановок общественного транспорта можно дойти всего за несколько минут, поэтому добраться до центра города или других районов не составит труда. Продажа квартиры осуществляется от собственника, без комиссий и переплат. Юридически чистая сделка, что гарантирует спокойствие и уверенность в будущем. Приглашаем ...

0 с 07.07.2025, обновлен 07.07.2025

Продавец: Собственник

Телефон: +79874815997

Характеристики

Количество комнат	2	Тип дома	панельный
Этаж	2	Этажей всего	9
Площадь жилая	30.00 кв. м	Площадь кухни	7.00 кв. м

https://salavat.restate.ru/obj/prodazha-dvuhkomnatnoy-kvartiri-ulica-gubkina-17-18232249042/

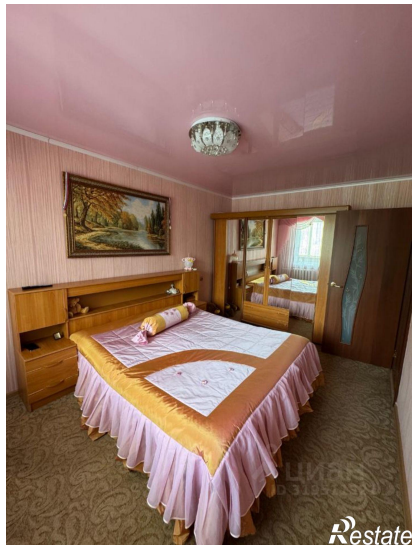

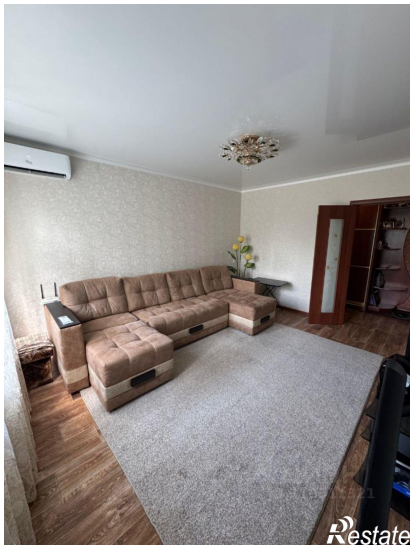
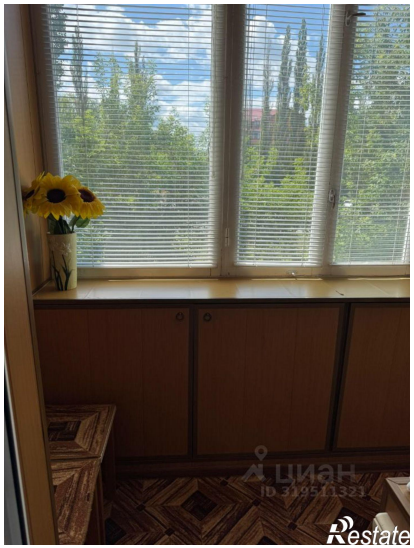

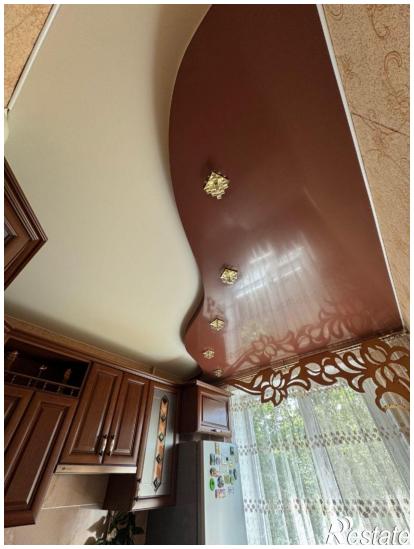

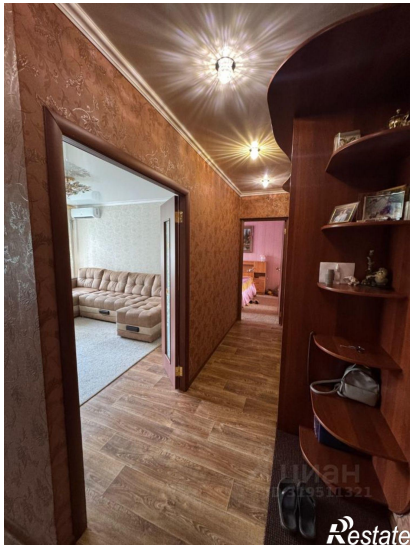
Restate

Restate