Купить квартиру за 3 800 000 рублей на ул Гагарина, 18

Республика Башкортостан, Городской округ Салават, Салават, ул Гагарина, 18

3 800 000 Р
52 055Р за м^2

73.00 м^2	8.00 м^2	3 из 4
Общая	Кухня	Этаж

Арт. 109368114 Продаётся светлая, тёплая 3-комнатная квартира, с хорошей планировкой и высокими потолками (3 метра). Жилое состояние — заезжай и живи. Есть гардеробная, кладовка, застеклённый балкон, раздельный санузел и подвальное помещение в пользовании. В квартире сделан ремонт, полностью заменена сантехника. Мебель остаётся частично — по договорённости. Блочный дом, классическая «сталинка». Тихие, спокойные соседи. Двор закрытого типа, ухоженный, с детской площадкой. Удобное расположение, всё рядом: школы и детские сады секции, стадион и парк для прогулок магазины, аптеки, остановки Отличный район — удобно жить, удобно добираться. Квартира подходит для семьи или тех, кто хочет простора, уюта и надёжного дома с характером. Звоните — покажу в удобное время!

0 с 06.07.2025, обновлен 07.07.2025

Продавец: Гвоздецкий Дмитрий

Телефон: +79653278128

Характеристики

Количество комнат	3	Этаж	3
Этажей всего	4	Площадь кухни	8.00 кв. м
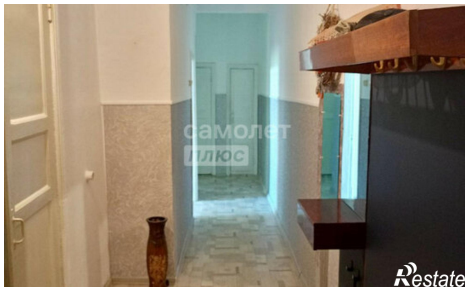
https://salavat.restate.ru/obj/prodazha-tryohkomnatnoy-kvartiri-ul-gagarina-18-18232244002/